朝鮮日報 夕刊 五日(月) 本紙朝夕刊十面

各方面代表者招集 準備委員會近近結成
新體制確立運動急展開態勢

同盟新嘉坡支局長 同地官憲에게被檢
小林氏逮捕件 外務省에公電
明朗快活한小林氏 公電가대려對策

英國在留邦人 悲壯한覺悟

蘭印大使受諾에 小磯大將態度愼重

日滿合同拓殖會議 豫算編成會議

海軍兵學校 七日卒業式擧行

大野總監 洪儀에出張

在英邦人逮捕事件 英政府下院서聲明?

蘭貢에서도 邦人三名被逮

英의不法報復에 猛反省을要望

日英關係微妙化 全般的衝突은업슬듯
米國側觀測

緬海封鎖益益强化

勃羅間領土割讓 豫備交涉進行

內、藏、無任所相 兩宮에親任奉告

歐洲平和確立에 米國은協力하라
린드버大佐、米國民에警告

朝鮮學界總動員 (四) 夏期特別論文
四七論의現代哲學的 展開에關한覺書
梨專文科科長 朴鍾鴻

筆者는 平壤出生으로 平壤高普卒業하고 普通學校敎員生活을하다가 京城帝大哲學科에들어가 昭和八年卒業以來 꾸준히 哲學硏究에注力하여 時時로 論文을 發表하여 堅實한 學者의貫祿을보여주고있다。現在梨花女子專門文科科長 今年三十歲 (寫眞은筆者)

【緖考】 【朱子】 【栗谷】 【子思】 【高峰】 【把握】

八面錄

今日夕刊四面

人文評論 夏季特輯八月號 人文社
八月詩集 파인 永郞 林學洙 趙靈出 吳章煥 呂尚玄
文學의永遠性과時事性・李源朝
叙事詩・로만스・小說・崔載瑞
描寫論 V・울프
小說 病院 安懷南 閔權 李無影 流氓 玄卿駿 浪費 金南天
創作月評・尹圭涉 詩壇月評・右
歐羅巴新秩序와東洋新秩序
特別讀物 알리샤의日記하리
綠蔭讀本
中國四作家의素描 豫約하기 水 八月의情緖 民 花草 成大勳 海中森林 李孝石 周 獵 洪曉民 病床記 崔貞熙 蕭夏敦 李圭熹 雅美ㅋ아 金晨鎭 吾不關焉 代籍者 吳河淵 黃昏曲 毛允淑
海外文化通信 周作人論
濟州島紀行 金聖七
文学風土記 平壤篇 李石薰

國防色羅紗專門 卸商 ミナト羅紗店 釜山府寶水町一ノ二四 電話特三七六八番 申込次第見本進呈

東京建物株式會社 分讓部 契約方法 價格 場所

速修 英語講義錄 特色 發音正確實用敎授法 朝鮮文으로平易簡明하게編輯된 英語通信研究會

本質的으로毛髮을조케하는椿의精에特殊한養毛素가含有해잇合니다

金鶴ポマード

超强力殺虫劑 スレピンーイ 專賣特許
파리、빈대 모기는勿論이고 모든害虫은 インピレス의 一吹로 당장에絕滅!
人畜無害 芳香濃郁 引火安全 汚損絕無
東洋丹紋東綠香製造元 神戶

最高級 クラウンミシン

月産六百臺 堅固無比 在庫豊富
開城 發賣元 コリアーミシン製作所

朝鮮信託 貸出業務案內 不動産擔保貸付 有價證券擔保貸付 本店 京城府南大門通二 支店 群山、釜山、木浦、平壤、大邱、咸興

八月七旬サービス
三階 白麻服地 ◎ふとん綿
二階 ◎和服・洋服・鮮服に最適の 絹レース各種
一階 ◎婦人用品はん市
化粧品賣場新設
カネオウ

돈버는만두機械 私立探偵 タイプライター アジアタイプ 京城鍾路二丁目 朝報案內 鋼鐵刻印 藥房讓渡 ピアノ ミシン教師採用 三菱ミシン陳列場 光陽ケ岡住宅地

朝鮮廢品會社新設

「파쇠·헌고무·넉마回收

百餘古物商을糾合、資本金二百萬圓

改正暴利取締令

摘發된違反者는嚴重處罰

五日實施 各署動員

經濟偵察隊組織

東大門署管內를一齊히檢索

"싸구료"商人召集

改正暴利取締令의解說一席

京城府幹部級 職員創氏改名

鐵山도暴風雨

少婦自殺未遂 失戀으로判明

京鐵道部隊에 特別感謝狀

滿洲建設勤勞奉仕로

張鼓峰事件 表忠塔除幕式

南總督代理로大野總監參席

"精動"顧問川岸中將 着任後의第一聲

六日午後마이크에서獅子吼

"京城미소기"會 心身修養의式

新版棄兒妙案

靑草採取督勵

成從面職員等이

農村婦女子를欺瞞 "무명"으로萬圓暴利

共犯數名檢擧、主犯은逃避

溪谷과奇岩을征服 神興寺에安着

靈氣와讀經속에서一行熟眠

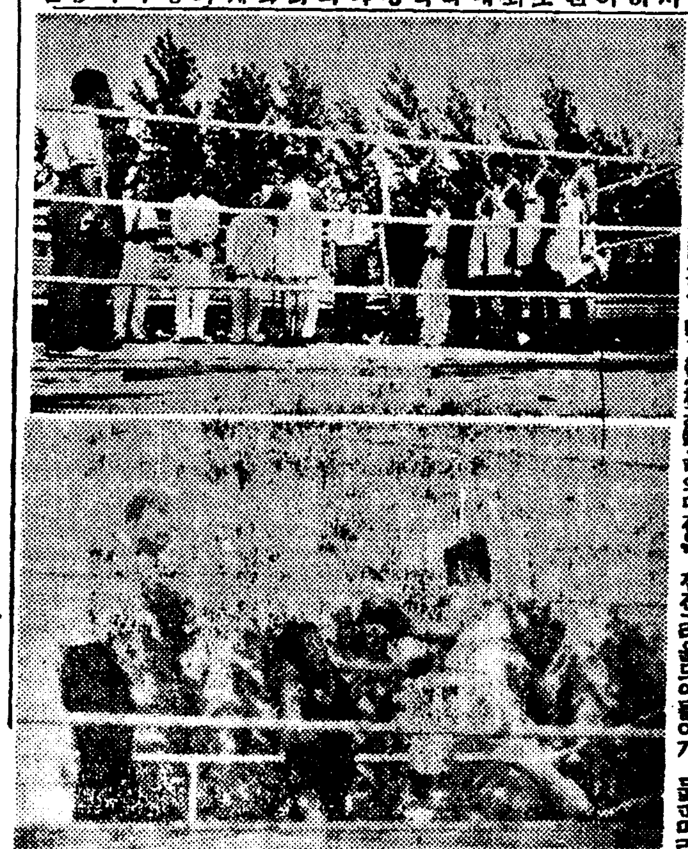

東京在學生軍 對朝拳軍

熱狂的興奮속에 對抗戰은無勝負

總勝率은二·五로同率의激戰

水泳大會

千五百米에新記錄

神宮、鮮滿、全日本 京城道豫選 女子中等水泳연女實軍制霸

昨日盛況裡에閉幕

普成中學制霸

中等蹴球朝鮮豫選

普成 2 (1-1 / 1-0) 1 中東

朝鮮軍制霸

全國學生馬術大會

朝鮮辯護士試驗에 學科合格者十八名

正式合格者는十二日에發表

京鐵道郡守會議에서 六大項目을協議

五日午前道廳會議室에서

天氣豫報

大京齒科醫院 ×光線完備 鍾路三丁目 電光③二〇二〇

ハリブマルト HALIBUMALT

젖잘나는약

朝鮮殖産銀行

朴齒科 朴科 院長 朴文金 副院長 朴扶榮

泰永製藥研究所

리질약 (征痢トニク)

喘息·神經痛 高血壓 中風 今津博士의畫期的研究 今津研究所

檢眼無料 (學生限) 檢眼於本院眼科 ◇檢眼◇ ◇眼鏡◇ 京城驛前 セブランス病院 セブランス眼鏡部

醫學博士 三浦良雄 三浦外科 內科 一般外科 肛門外科 レントゲン科 入院病室完備

朝光·女性·少年發賣!!

蔘茸補益水 補陽 補陰 株式會社模範賣藥商會 京城府淸進町一四八番地 電話光化門三六〇番 全鮮各藥房에서販賣

一服卽效、効力如神!!

淋疾不可恐!!

殺打淋服用法

(急性表)

	朝	晝	夕	每食直后
1日	二錠	一錠	二錠	止膿止痛
2日	二錠	一錠	二錠	淋菌消失
3日	二錠	一錠	二錠	〃
4日	二錠	一錠	二錠	完治

淋疾特効 サッタリム

發賣元 新興製藥所 京城

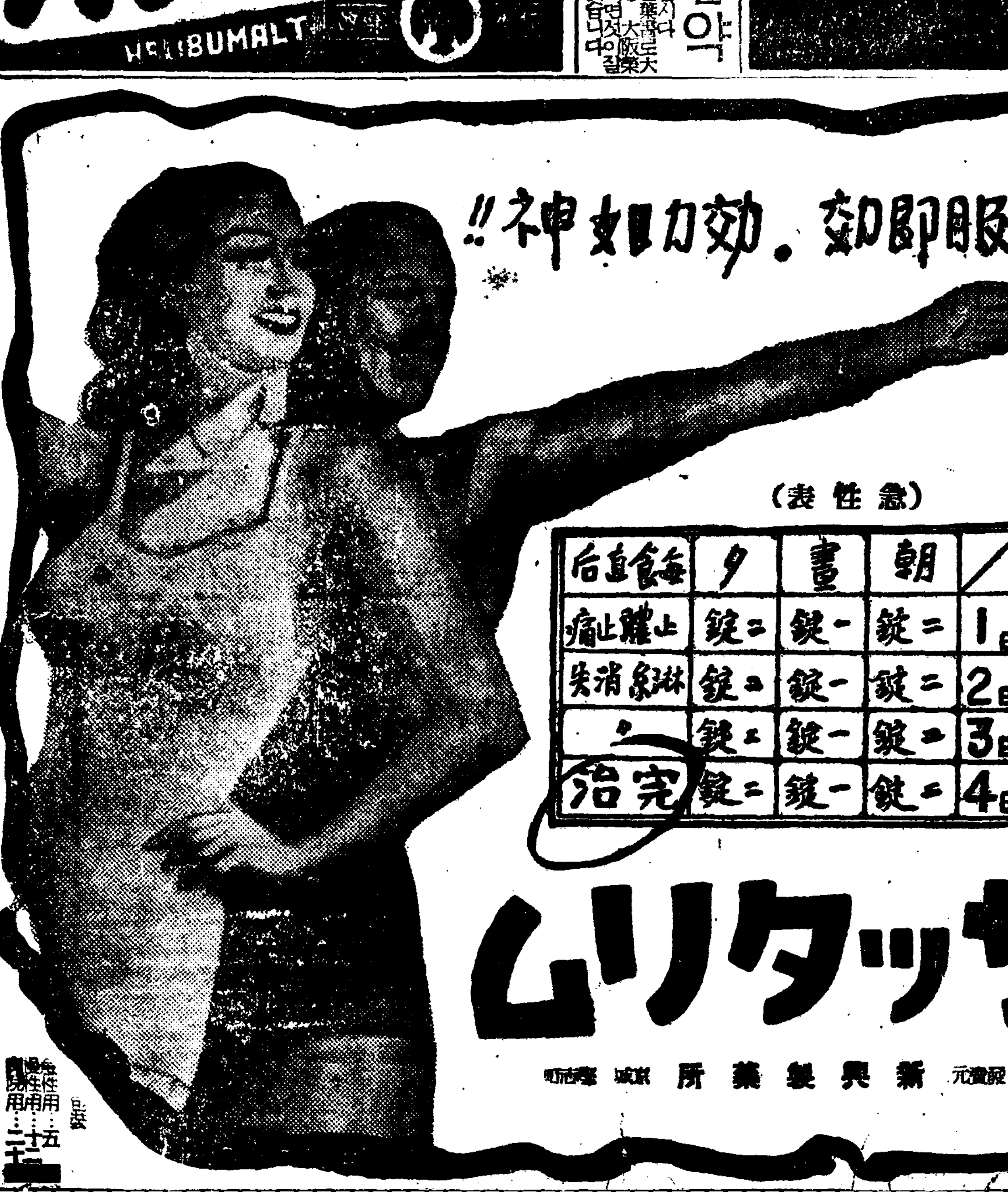

京城鍾路二丁目 完全修理 普信堂時計舖

毛生藥 후미나인

博士의創製 털나는藥

◎田中醫學博士方劑 ◎說明書無代進呈

(全國藥店에있合)

發賣元 東京藥院

忠南水亂被害尨大
田畓損害만三萬町步
道當局에서救濟方針講究中

【忠南支社發】 [illegible]

颱風의海上損害
二十餘萬圓을突破

【木浦】 [illegible]

貯麥卅萬石突破
七月末現在全北道의實績

【全北支社發】 [illegible]

大鐵坪附近에 赤痢猖獗

고무靴統制組合
六日에慶南道業者들이結成

【慶南支社發】 [illegible]

敎員講習會

音樂演奏會
六日城津에서

完州郡貯穀成績

滿洲建設勤勞隊 忠南部隊歸還

【忠南支社發】 [illegible]

商街에"暗行御使"
闇取引、賣惜、買占、暴利等調査
大田經濟統制協力週間行事

【忠南支社發】 [illegible]

創氏勸誘活動

【全北支社發】 [illegible]

말성만튼土地紛爭
道義的으로解決
和氣充滿한法廷에서

【開島支社發】 [illegible]

一日變死三件

【廣川】 [illegible]

黃海道小麥生産者
公定價制定要望

【黃海支社發】 [illegible]

不德家地主嚴罰
光州署서違反者調査

【全南支社發】 [illegible]

價格表示懇談會

【慶南支社發】 [illegible]

放送 JODK

五日(月)

[illegible]

第一放送

六日(火)

[illegible]

第一放送

第二回 中篇小說 새벽바람(五)
金永壽作 崔木朗畵

[illegible]

안질에잘듯고쓰리지않은

大學目藥

(이가다메구스리(대학목약))

眼科專門 一推薦
醫學博士 河本軍太郞氏
醫學博士 小玉龍藏氏
醫學博士 吉田義治氏
醫學博士 山中樞之氏
醫學博士 豊田正達氏

본용기는분매종교쓰거편한自働點眼의流線型容器로써 약효가변질되지않게누른병에봉어있음

하나의예방은 百의치료보다나스다

안질류행기인요새에 아침마다 본약을두세방울식넣어주시면 눈곱이끼고 눈에상이서는동의안질이 끝나을뿐만아니라 눈의피로를 곧회복식여서 안질을예방하여주며 또한눈을정기잇고아름답게하여줍니다

즉본약은眼科專門의五大博士가推奬하고잇는약인만큼 殺菌防腐 収斂作用에强大한데다 또專賣特許劑「우르비오레긴」이라는 紫外線防止藥이配劑되어있음으로 단현가지약재로 실로治療 美眼 紫外線防止의 三大作用을同時에 强力迅速히발휘하는안질근치약입니다

十歲以下의어린이들께는特製의小兒用大學目藥이있읍

適應症 도라홈、結膜炎、角膜炎、光線眼、疾다친눈、삼눈、눈다래기、진물、눈피로、눈充血、눈침々、눈흥에

定價 小瓶 廿錢 中瓶 卅錢 德用 五十錢 小兒用 廿錢 大學洗眼藥 十錢 廿一錢 全道有名한藥房에있읍니다

大阪·北濱 參天堂株式會社

産婦人科
醫學博士 金錫煥
京城府龍町七八 (按思町뻐스停留場前)

문둥病新治療劑
發見創製
本病이不治가아닌理由
高木化學製藥所

齒科
金喆庸
京城府樂園町一八八 電光2191

京城府慶雲町六〇 (校洞小學校前)
申眼科醫院
醫學博士 申聖雨
入院需應 電話光二六六五番

松の實ミルクキャラメル
京城菓子株式會社

京城高等簿記學院
京城中等專修學院
補缺生募集
◎期限八月卅一日迄
◎京城府黃金町六ノ二三

◎自動車學生至急募集
●定員 四十名 ●資格 小學卒業程度
朝鮮第一自動車學院

藥으로滋味나돈모으기
製藥士 養成講義
◇立身成功의門
무슨藥이라도自由로製造
(入學案內無代進呈)
東京市芝區新橋六ノ四八
日本通信製藥學校

百補龙
不老長壽强精劑
京城堅志町 百補龙會社

全快率100% タトリン
强力治淋劑!
適應症 急性並慢性淋疾 副睾丸炎·膀胱炎 子宮帶下症·丹毒 淋毒性諸疾患等
30錠 至5·00

HHH 最高級品
靴를튼튼케하는 靴を丈夫にする
サンエッチ靴クリーム
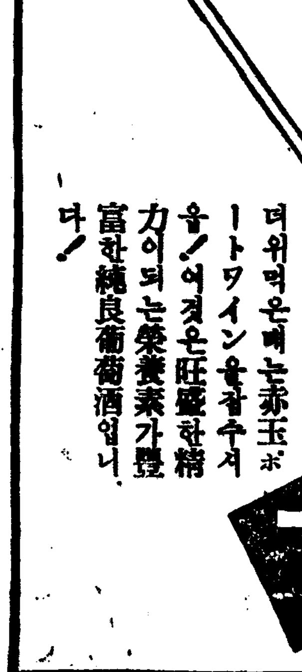

暑さに負けない
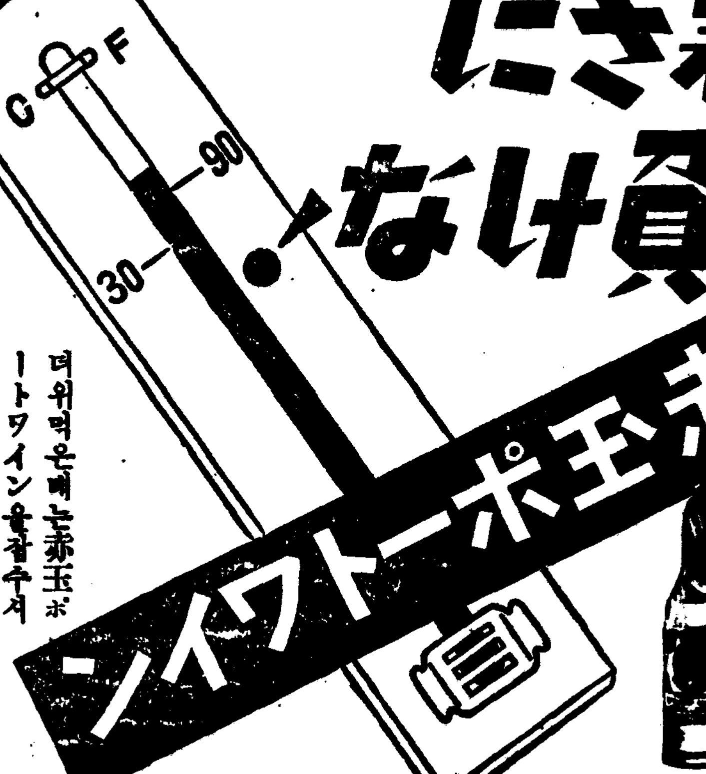
더위먹은때는赤玉ポートワイン을잡수서요!이것은旺盛한精力이되는榮養素가豐富한純良葡萄酒입니다!
赤玉ポートワイン

暴利取締令強化 ①

經濟解說

一、序言

支那事變以來「暴利取締令」의 改正은 今般으로 다섯번째로서 朝鮮서도 八月五日부터 强化實施를 보이던 것이다 所謂暴利取締令으로서는 劃期的인 改正이 있었든 昭和十四年十一月商工農林省令第一號 暴利行爲等取締規則이 생긴後 最初의 改正이다 戰時國民生活을 安定시키려면 物價騰貴를 抑制하는것이 絶對로 必要하다는것은 새삼스럽게 再言을 要치안는바이며 政府에서는 事變以來 所謂暴利取締令의 改正强化 價格等統制令의 實施等 여러가지로 低物價政策을 遂行하기에 努力하여 各種規則等 實効를 거두어왔으나 最近에있어서의 經濟界의 實情을 보면 아직도 政府에서 所期한바와는 [illegible]

二、改正된 要點

[illegible]

三、不當한 報酬를 얻고 賣買를 媒介하는 것을 禁止 (第一條第二項)

[illegible]

四、公定價格品等의 表示 (第二條)

[illegible]

米穀界視聽集中

調查委員會五日부터開幕!

米穀根本對策을討議

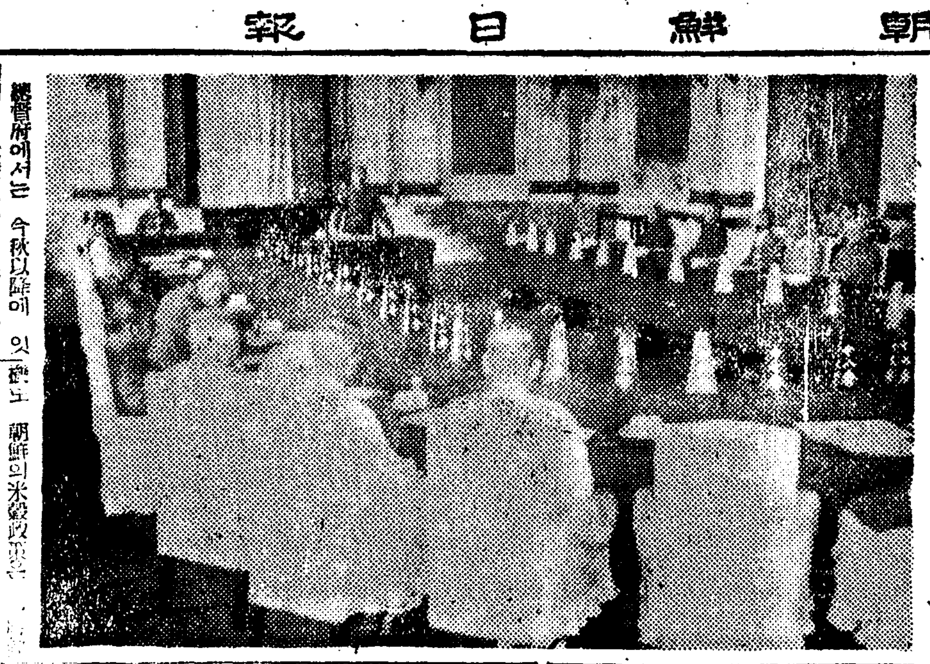

總督府에서는 今秋以降에 있어서 朝鮮의 米穀政策을 根本的으로 確立하고저 第一回臨時米穀調查委員會를 五日부터 三日間에 걸쳐 總督府第一會議室에서 每日午前十時부터 四時까지 開催케되었는데 生產 配給 輸移出의 三問題에 對하여 自由討議의 形式으로 討議하기로 되었다 當日委員會에서는 委員各自利害關係와 立場을 떠나서 朝鮮內의 米穀配給의 圓滑 及 內地에의 協力等 諸般의 方策에 對하여 委員의 忌憚업는 意見의 開陳을 求하기로 되었다 그리고 討議는 다른 問題에 拘泥되지 않고 極히 自由로운 見地에서 하기로 되었는데 現在의 朝鮮의 米穀事情에 依하여 大體로 如左한 問題가 論議의 中心으로 될 것으로 豫想된다 卽 米穀配給問題에 對해서는 먼저 旣存米穀市場 移出機構의 整備確立問題가 提起될 것이며 繼續하여 生產配給輸送等 諸問題가 問題될 것이다 그리고 右委員會에는 輸移出組合等을 再檢討케 될 것으로 米穀界의 視聽은 여기에 集中되었다(寫眞은 五日의 調查委員會場)

朝鮮米輸送

萬難排除完遂

大阪商船京城支店長 前川勝吉郎氏就任披露를 爲하여 五日朝入京한 村井商船東洋課長은 如左히 말한다

海運界狀勢는 事變以來特殊方面의 輸送으로 一般市場에서 船舶이 없어지고 船舶의 需給關係가 窮迫의 圓滑을 缺하였스며 重要物資라는 新體制下에 加하여지더가 新造船을 明年의 下半期까지 못하여 外國船의 購入 及 傭船이 現在 消極的으로 [illegible] 船舶의 搬入에 對해서는 現在 樺太 北洋 材等의 輸送에 主力을 傾注하고 있는데 北海道樺太가 結氷期로 되므로 一月頃이 되면 나도 朝鮮米輸送에 對하여는 輸送協會의 代表者의 一人인데 萬難을 排하고 그 輸送의 完遂를 期하고 있는 以上 [illegible] 十日을 消費하여 各社配航의 合理的 能率的인 集約運航을 期하고 있는바로 遞信局과 郵船會社와 가튼 것도 [illegible] 無理가 없게 朝鮮米의 輸送에 關한 限 萬全을 [illegible]

食料政策新展開

管理、增產、耕地擴張

農林省에서 綜合的檢討中

新內閣은 高度國防國家建設을 政府에서 集約配給할 것을 骨子로 한다 ... 食料品管理强化 ... 增產十個年計畫 ... 耕地保持擴張 [illegible]

食料品管理强化

米穀政策의 根本對策은 石黑農相說以 [illegible]

增產十個年計畫

人口의 自然增加를 年六十萬人으로 推定하고 [illegible]

農耕地保持擴張

[illegible]

"朝鮮內物資確保 第三國貿易振興"

圓域輸出全面的調整

[illegible]

大麻需給調整

六日規則發布即日實施

買受人으로五會社指定

朝鮮產大麻는 從來大部分을 手로되여 紡織布製造에 使用하고 있었는바 近來輸入纖維의 缺乏으로 그需要가 飛然增大되였스므로 軍需紡織 [illegible] 大日附府令으로써 六日부터 施行한다는데 그大要는 如左하다

(1) 大麻(麻織布)는 左記特定한者가아니면 買受치못하게 된다 [illegible]

無蠶統制實績擧揭

朝鮮中央無蠶株式會社에서는지

[illegible]

京城商議役員會

補助金支給可決

京城商工會議所에서는 五日午前十時三十分부터 役員會議를 開하고 一、朝鮮工業協會와 帝國發明協會朝鮮支部에 補助件 一、經濟調查에 關한件(北滿經濟視察) 一、諸報告 等을 附議한 結果 朝鮮工業協會와 帝國發明協會朝鮮支部에 對해서는 各其五百圓식 補助키로 決定하였다

株式 利喰物로 反弛

今日의 市勢 五日

前場反低

[illegible]

後場浮動

[illegible]

日英關係注視

[illegible]

實株는 低入?

[illegible]

實物前場賣買市勢

[illegible]

現物氣配反落

[illegible]

◆朝鮮內株式

[illegible]

今日財界五日

[illegible]

海外經濟 三日

[illegible]

東京國債

[illegible]

銀行券 三日

[illegible]

金利 手形交換

[illegible]

對外爲替

[illegible]

株式

[illegible]

棉花

[illegible]

綿布

[illegible]

生絲

[illegible]

綿油粕·麥粉

[illegible]

三國志 【276】

韓龍雲 譯 / 熊超 畫

赤壁大戰 (六)

조조가 인마를 꾸짖어 어룬 [illegible] 죽는자가 수가 업고 [illegible] 아 조조가 노하여 말하되 「죽고 사는것이 명이 있거늘 [illegible]」

[illegible]

近日封切 城寶京 陣營豪華

フロウ氏の犯罪 續清水港 おしやれ地獄

エドウィーフ・ジューイー / ルエフラクシンナ / ルイエヴーシュ

廣澤虎造 美ち奴 片岡千惠藏 轟夕起子

主演 ミツチエル・ライゼン / 監督

故金幽影演出文藝峰・金一海 朝映超大作 金信哉・南承民

水仙花

三女性 宮城千賀子 江田知子 原實英子

東寶 吉本 直營

リリアン・ハーヴェイ主演 カプリチオ

京城寶塚劇場

7月31日ヨリ8月6日マデ 黃金座改め 京城寶塚劇場 日本ニュース 天狗廻状 松竹時代劇 ...

優美館 八月六日より 虎鮫島脫獄 伊達大評定 大日本ニュース

和信映畫館 六日ヨリ八日マデ 兒童文化映畫週間 たのしきカンペイ君 子供と兵隊

若草東寶 8月5日よりの上映時間表 ニュース 11·50 3·15 6·40 醫者のゐない村 12·15 3·40 7·05 アトラクション 1·10 4·35 8·00 虎造の荒神山 10·40 2·00 5·20 8·45

東洋劇場 愛情篇 언덕우의幸福 洪開明作 燃風地帶

劇團高協 九月公演豫告 北鎭開拓 優美館近處 燕海

明治座 5日—11日上映時間表 ニュース 多中風 喜道の暴風 愛の怪談 10·00 1·00 3·58 7·00 11·33 2·33 5·31 8·43

朝鮮名人傳 (全一卷) 定價每卷一圓三〇錢 朝光社發行

大陸劇場 2日ヨリ 乙女の湖 10·30 信子 12·08 3·20 6·50 乙女の湖 1·42 4·56 8·26

新富座 金毘羅船 高壓線 完結篇 愛染かつら

第一劇場 應援團長 奇傑荒獅子 秀子の モダン タイムス チャーリーチャップリン

京劇 女性本願 親子鳥